



樂善堂楊仲明學校

二零二二/二零二四年度
中學學位分配
小六統一派位選校 家長會

二零二二/二零二四年度 中學學位分配 小六升中統一派位 家長晚會 流程

17:30 – 17:40	蕭校長致歡迎辭
17:40 – 17:50	主題講座：中華基督教會基智中學 校長李淦章博士
17:50 – 18:00	認識王中：樂善堂王仲銘中學 徐思明校長
18:00 – 18:20	簡介「升中統一派位」申請辦法及填表須知
18:20 – 18:30	問答環節
18:30– 19:00	與老師分組商討選校策略

簡介「升中統一派位」申請辦法及填表須知

1. 統一派位分配準則
2. 選校資料
3. 填寫選校表須知
4. 經中一派位電子平台遞交選校表須知
5. 選校要點
6. 統一派位選校工作坊安排

中學學位分配主要階段

- 自行分配學位 (2024年3月已完成)
- 統一派位 (2024年4月中旬申請)

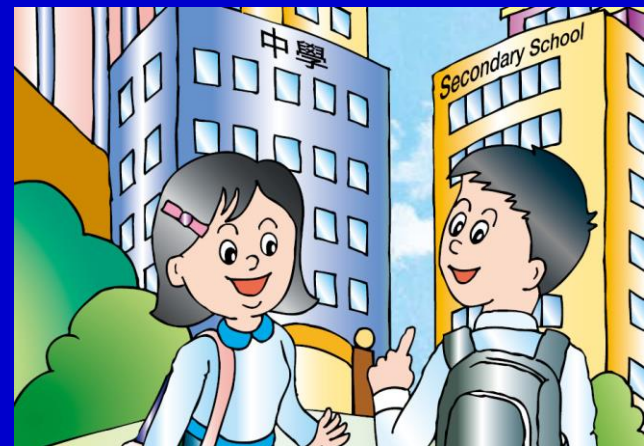

自行分配學位獲通知為正取學生的家長

- 27/3(三)正取學生獲電話及書面通知
- 如常於4月獲發統一派位階段選校名單及選校表格

- ~~家長~~ 毋須填寫選校資料

- ✓劃去選校部分、填寫各項資料及簽署

不受學校網限制的學校選擇
Part A Unrestricted School Choices

這部分可選擇任何學校網的學校，包括學生所屬學校網。請參閱《不受學校網限制選校手冊》，並依選擇的優先次序填上學校編號。電腦會先處理甲部的學校選擇。
You may select schools from ANY school nets, including the student's school net. Please refer to the "Handbook for Unrestricted School Choices" and enter the School Codes in order of preference. The school choices in Part A will be processed first.

第一選擇 First Choice	第二選擇 Second Choice	第三選擇 Third Choice
學校編號 School Code	學校編號 School Code	學校編號 School Code

乙部 按學校網的學校選擇
Part B Restricted School Choices

請參閱學生所屬學校網的《中學一覽表》，並依選擇的優先次序填上網內的學校編號。學生如未獲分配甲部選擇的學校，電腦便會處理乙部的學校選擇。
Please refer to the "Secondary School List" and enter the School Codes within student's school net in order of preference. The school choices in Part B will be processed if students are not allocated school places in Part A.

選擇次序 Order of Preference	1	2	3	4	5	6	7	8	9	10
學校編號 School Code										

選擇次序 Order of Preference	11	12	13	14	15	16	17	18	19	20
學校編號 School Code										

選擇次序 Order of Preference	21	22	23	24	25	26	27	28	29	30
學校編號 School Code										

本人聲明，表內所填的學校為本人閱讀《統一派位家長須知》後自願填寫的。
I certify that I have read the "Notes for Parents on Central Allocation" and I have made the above choices at my own will.
本人同意教育局透過電腦形式(SMS)通知學生的派位結果予本人，本人可接收 SMS 的手機。
Consent is given for the Education Bureau to inform me of the allocation results of the student via SMS message. My mobile phone number which can receive SMS is provided in the box on the right (please leave the box blank if you do not wish to receive SMS).

家長/監護人簽署
Signature of Parent/Guardian Chan T M 日期 XX/XX/2022
家長/監護人姓名(請用正楷填寫)
Name of Parent/Guardian (in BLOCK Letters) 陳太文
住址
Home Address 香港 XX 道 XX 號 XX 大廈 XX 樓 XX 室
聯絡電話
Contact Tel. No 9876 XXXX

未獲通知為正取學生的家長

- 須於4月統一派位階段填寫選校表格以便其子女參加統一派位

教育局 EDUCATION BUREAU
2020 / 2022 年度中學學位分配
SECONDARY SCHOOL PLACES ALLOCATION 2020 / 2022
中一派位選擇學校表格
Secondary One Choice of Schools Form
填寫本表格前請參閱家長存根背頁的注意事項
Please read the Points to Note overleaf of the Parent Copy

教育局存根
EDB Copy
For Office Use
NO ()
ID C
PAU 60828

學生編號
Student Reference No. []

學生姓名
Name of Student [] 性別 Sex [] 班別 Class []

就讀小學
Primary School Attending LOK SIN TONG YEUNG CHING MING PRI SCH

甲部 不受學校限制之學校選擇
Part A Unrestricted School Choices

這部分可選擇任何學校網的學校，包括學生所屬學校網。請參閱《不受學校網限制選校手冊》，並依選擇的優先次序填上學校編號。電腦會先處理甲部的學校選擇。
You may select schools from ANY school nets, including the student's school net. Please refer to the "Handbook for Unrestricted School Choices" and enter the School Codes in order of preference. The school choices in Part A will be processed first.

第一選擇 First Choice
學校編號 School Code [] [] [] []

第二選擇 Second Choice
學校編號 School Code [] [] [] []

第三選擇 Third Choice
學校編號 School Code [] [] [] []

乙部 按學校網的學校選擇
Part B Restricted School Choices

學生所屬學校網 Student's School Net []

請參閱學生所屬學校網的《中學一覽表》，並依選擇的優先次序填上網內的學校編號。學生如未獲分配甲部選填的學校，電腦會處理乙部的學校選擇。
Please refer to the "Secondary School List" and enter the School Codes within student's school net in order of preference. The school choices in Part B will be processed if students are not allocated school places in Part A.

選擇次序 Order of Preference	1	2	3	4	5	6	7	8	9	10
學校編號 School Code										

選擇次序 Order of Preference	11	12	13	14	15	16	17	18	19	20
學校編號 School Code										

選擇次序 Order of Preference	21	22	23	24	25	26	27	28	29	30
學校編號 School Code										

本人聲明：我/我們填妥的表格為本人/我們《統一派位選擇表格》的自願填寫。
I confirm that I have read the "Notes for Parents on Central Allocation" and I have made the above choices at my own will.

本人同意教育局以透過簡訊或短訊(SMS)通知學生的派位結果予本人。本人可接收SMS的手機電話號碼已填寫在右邊方格內（如不同數接收SMS請留此方格）。
Consent is given for the Education Bureau to inform me of the allocation results of the student via SMS message. My mobile phone number which can receive SMS is provided in the box on the right (please leave the box blank if you do not wish to receive SMS).

家長監護人簽署
Signature of Parent/Guardian [] 日期 Date []

家長監護人姓名（請用正楷填寫）
Name of Parent/Guardian (in BLOCK LETTERS) []

住址
Home Address []

聯絡電話
Contact Tel. No. []

中學中一學位的百分比

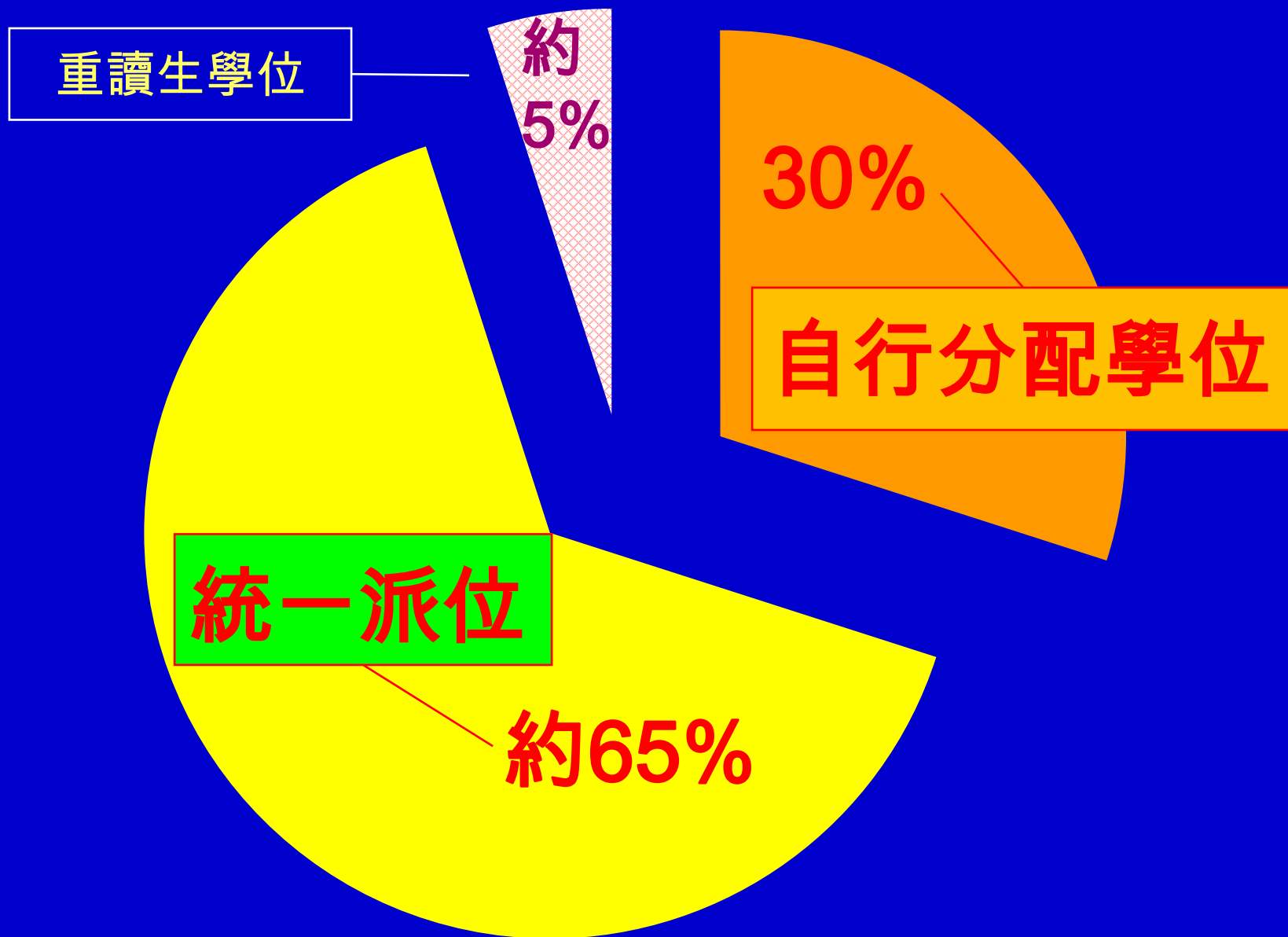

學校網的劃分

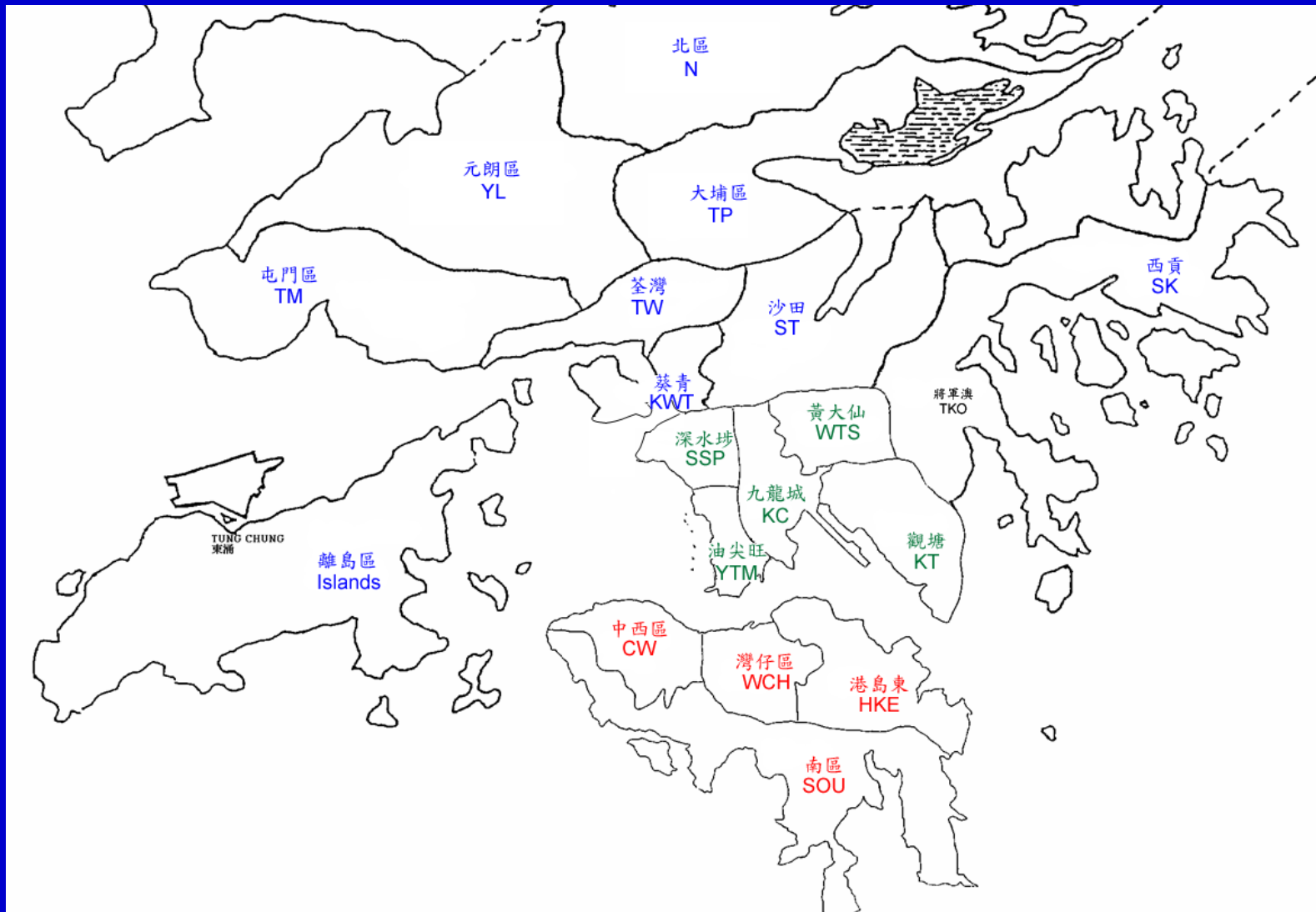

全港根據行政區共劃分為18個學校網，以便進行統一派位乙部「按學校網」的學位分配，原則上，學生所屬的升中校網為其就讀小學坐落的行政區

1. 統一派位階段

- 經扣除重讀生及自行分配學位後，學校餘下的學位將用於統一派位：
 - ◆ 10%用作**甲部**「不受學校網限制」(任何校網，包括學生所屬校網，**最多選三所中學**)
 - ◆ 90%用作**乙部**「按學校網」(學生所屬校網，**最多選三十所中學**)

校網內的學校選擇

- 為確保每一個學校網均有足夠學位應付統一派位的需求，各校網包括：
 - ◆ **本區所有**參加派位的中學；及
 - ◆ **部分他區**參加派位的中學 *
- * 他區中學的數目及所提供的學位
每年可能會因應需求情況而有所改變

若某中學有150個中一學位

即該學校在統一派位中的學位便有：

$$150 \times 65\% = 97 \text{位}$$

- ◆ 甲部(不受學校網限制)：97 x 10% = 10位
- ◆ 乙部(所屬校網)：97 x 90% = 87位

* 實際數字請參閱教育局於4月中旬派發的《不受學校網限制選校手冊》及《中學一覽表》

統一派位分配準則

甲部

不受學校網限制

- 學生派位組別*
(全港派位組別)
- 家長選校意願
(最多三個)
- 隨機編號 #

乙部

學生所屬學校網

- 學生派位組別*
(學校網派位組別)
- 家長選校意願
(最多三十個)
- 隨機編號 #

* 派位組別：因應中學學位分配辦法下的派位程序，將所有參加派位學生在小五下學期和小六上、下學期的校內成績調整和轉化後，平均劃分為三個派位組別，以便決定學生主要的派位次序

隨機編號：用以決定同一派位組別的學生獲分配學位的次序，如某一所中學的學位求過於供，隨機編號較小的學生會先獲分配學位（每名學生在甲部和乙部使用相同的隨機編號）

統一派位準則

1. 派位組別

- 根據五年級下學期、六年級上、下學期**呈分試的平均分**
- 教育局將根據學生校內平均分成績及師兄師姐於「香港中一入學前學科測驗」(分班試)所考獲之「標準分」作出調節

2. 家長選校意願 (甲部 3 間 , 乙部 3 0 間)

3. 隨機編號

電腦在統一派位前，先為學校網內每一學生均獲電腦配給一個隨機編號，用以決定**同一派位組別中統一派位學生獲分配學位的先後次序**

統一派位 電腦程序

- 電腦會先為每名學生編配一個**隨機編號**，用以決定同一派位組別學生獲分配學位的**先後次序**
- 電腦會**首先處理甲部**「不受學校網限制」的學校選擇；**然後才處理乙部**「按學校網」的學校選擇

甲部：派位程序

- 電腦先處理全港第一派位組別學生的學校選擇
- 再處理全港第二派位組別學生的學校選擇
- 最後是全港第三派位組別學生的學校選擇

電腦在完成處理所有學生在甲部的學校選擇後，才會處理未獲派位學生乙部的選擇

乙部：派位程序

- 當學校網第一派位組別的學生均獲分配學位後
- 電腦再按同一程序處理學校網第二派位組別學生的派位
- 最後是學校網第三派位組別學生的派位

2. 選校資料

- ①有關統一派位文件及選校資料的連結已放到學校網頁>最新消息
- ②有關資料已連同選校文件一併派發

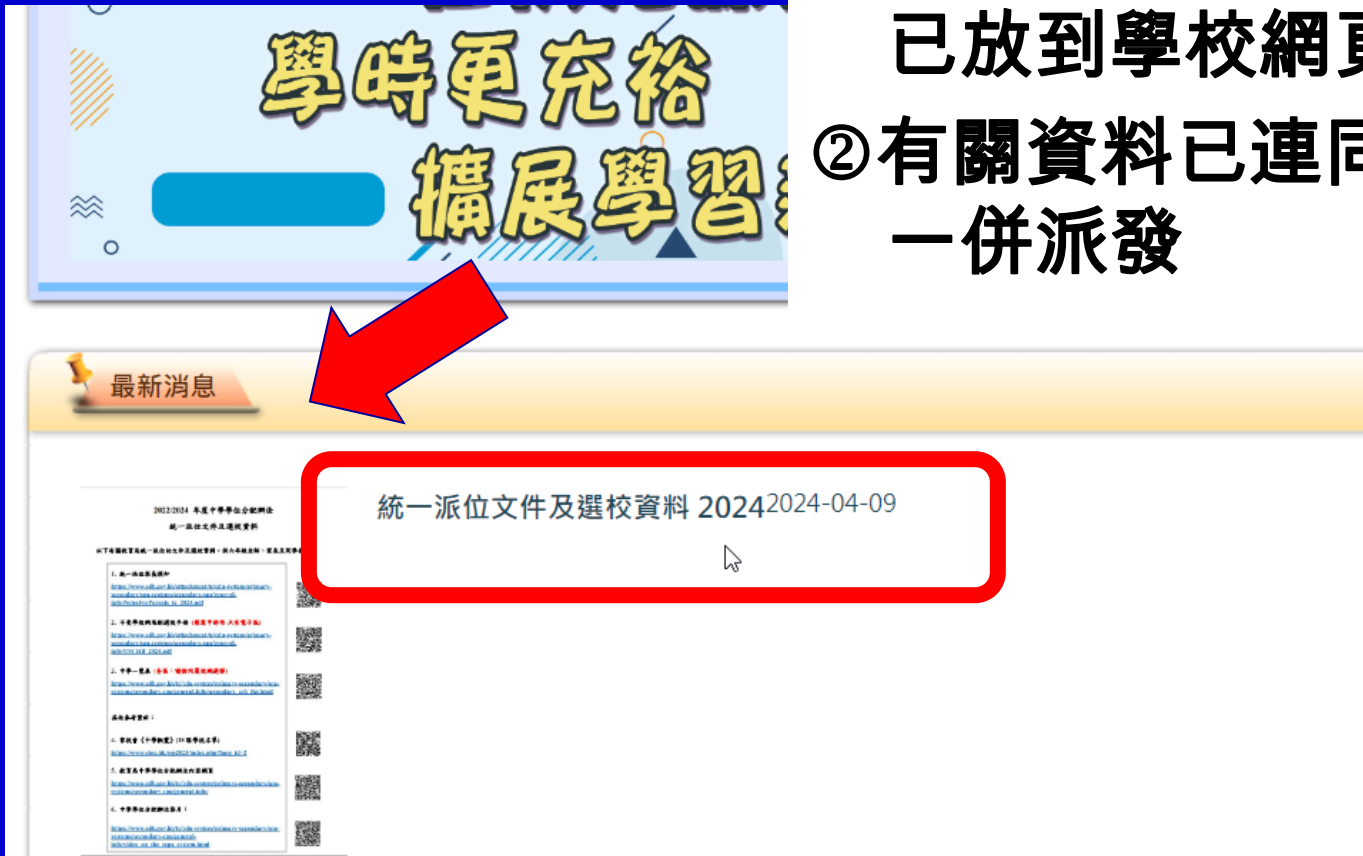

2022/2024 年度中學學位分配辦法

SECONDARY SCHOOL PLACES ALLOCATION SYSTEM 2020/2022

統一派位家長須知

NOTES FOR PARENTS ON CENTRAL

教育局學位分配組

SCHOOL PLACES ALLOCATION
EDUCATION BUREAU

《統一派位家長須知》

請家長細閱內容，了解
統一派位機制及填表須知

2022/2024 年度中學學位分配辦法
統一派位家長須知

統一派位安排概要

現行安排

1. 根據現行的安排，統一派位階段分為兩個部分：

- 甲部「不受學校網限制的學校選擇」：供家長選擇最多三所位於任何學校網（包括學生所屬學校網）的中學。
- 乙部「按學校網的學校選擇」：供家長選擇最多三十所學生所屬學校網內的中學。

電腦會先處理所有學生甲部的學校選擇。如有學生未獲分配甲部所選填的學校，電腦便會處理他們乙部的學校選擇。

甲部：
 《不受學校網限制
 選校手冊》
 (全港) - 只有電子版

不受學校網限制選校手冊

東區 EASTERN DISTRICT

學校編號 School Code	學校名稱 Name of School	地址 Address 電話 Telephone Number	學校類別 School Type	資助類別 Finance Type	宗教 Religion	學年供所有校網用的中一學額 Planned S1 Places for All Nets in 2019/20 School Year
153 附註◆ Remarks	慈幼英文學校 S. Y. CAI ENGLISH SCHOOL	香港筲箕灣柴灣道16號 16 CHAI WAN ROAD, SHAUKEIWAN, HK 2884 3581	男 BOYS	資助 AIDED	天主教 CATHOLICISM	2
@						
155	筲箕灣東區官立中學 SHAUKEI WAN EASTERN DISTRICT GOVERNMENT SECONDARY SCHOOL	香港筲箕灣柴灣道40號 40 CHAI WAN ROAD, SHAUKEIWAN, HK 2560 2677	男女 CO-EDUCATIONAL	官立 GOVERNMENT	-- --	6

A 中學

B 中學

2022/2024 年度中學學位分配辦法
Secondary School Places Allocation System 2017/2018
2020/2022

中學一覽表
Secondary School List

九龍第五網 (觀塘區)
NET KL5 (KWUN TONG DISTRICT)

甲 / 乙部：
《中學一覽表》
(所屬校網)

包括本區及他區中學

NET KL5

觀塘區 KWUN TONG DISTRICT

Page 6 [Total: 34 Pages]

學校編號 School Code	學校名稱 Name of School	地址 Address	學校類別 School Type	資助類別 Finance Type	宗教 Religion	預計2019/20學年供本校網用的中一學額 Planned S1 Places for this Net in 2019/20 School Year	
						非保留學額 Open Places	直屬/聯繫學額 Feeder / Nominated Places
可供選擇的本區中學 SCHOOL CHOICES IN OWN DISTRICT							
298 C中學 @	聖若瑟英文中學 ST. JOSEPH'S ENGLISH-CHINESE SCHOOL	九龍新清水灣道46號 46 NEW CLEAR WATER BAY ROAD, KLN 3752 4500	男 BOYS	資助 AIDED	天主教 CATHOLICISM	9	71
299 D中學 @	藍田聖保祿中學 ST. PAUL'S SCHOOL (LAM TIN)	九龍藍田安田街10號 10 ON TIN STREET, LAM TIN, KLN 2347 2991	女 GIRLS	資助 AIDED	天主教 CATHOLICISM	94	

學校編號 School Code	學校名稱 Name of School	地址 Address	學校 School
附註 Remarks		電話 Telephone Number	
可供選擇的本區中學 SC			
115	佛教黃鳳翎中學 BUDDHIST WONG FUNG LING COLLEGE	香港銅鑼灣東院道11號 11 EASTERN HOSPITAL ROAD, CAUSEWAY BAY, HK	男 CO-EDUC
#1		2577 9485	
@			
143	北角協同中學 CONCORDIA LUTHERAN SCHOOL - NORTH POINT	香港北角雲景道20號 20 CLOUD VIEW ROAD, NORTH POINT, HK	男 CO-EDUC
		2570 0331-3	

學校編號請查閱《不受學校網限制選
校手冊》及《中學一覽表》

3. 《中一派位選擇學校表格》(樣本)

甲部 - 不受學校網限制

(參閱《不受學校網限制選校手冊》，最多選三所)

乙部 - 所屬校網選擇

(參閱所屬校網的《中學一覽表》，最多選三十所)

教育局
EDUCATION BUREAU
2019 / 2021 年度中學學位分配
SECONDARY SCHOOL PLACES ALLOCATION 2019 / 2021
中一派位選擇學校表格
Secondary One Choice of Schools Form
填寫本表格前請參閱家長存根背頁的注意事項
Please read the Points to Note overleaf of the Parent Copy

教育同存根
EDB Copy
For Office Use
NO ()
ID C
PAU 60828

學生編號
Student Reference No. []

學生姓名
Name of Student []

性別
Sex []

班別
Class []

就讀小學
Primary School Attending LOK BUN TONG YEUNG CHUNG MING PRI SCH

甲部 不受學校網限制的學校選擇
Part A Unrestricted School Choices

這部分可選擇任何學校網內的學校，包括學生所屬學校網。請參閱《不受學校網限制選校手冊》，並依選擇的優先次序填上學校編號。電腦會先處理甲部的學校選擇。
You may select schools from ANY school nets, including the student's school net. Please refer to the "Handbook for Unrestricted School Choices" and enter the School Codes in order of preference. The school choices in Part A will be processed first.

第一選擇
First Choice

第二選擇
Second Choice

第三選擇
Third Choice

學校編號
School Code [] [] [] [] [] [] [] [] [] []

乙部 按學校網的學校選擇
Part B Restricted School Choices

學生所屬學校網
Student's School Net []

請參閱學生所屬學校網內的《中學一覽表》，並依選擇的優先次序填上網內的學校編號。學生如未獲分配甲部選擇的學校，電腦便會處理乙部的學校選擇。
Please refer to the "Secondary School List" and enter the School Codes within student's school net in order of preference. The school choices in Part B will be processed if students are not allocated school places in Part A.

選擇次序 Order of Preference	1	2	3	4	5	6	7	8	9	10
學校編號 School Code										
選擇次序 Order of Preference	11	12	13	14	15	16	17	18	19	20
學校編號 School Code										
選擇次序 Order of Preference	21	22	23	24	25	26	27	28	29	30
學校編號 School Code										

本人聲明，表內所選擇的學校為本人閱讀《統一派位家長須知》後自願填寫的。
I certify that I have read the "Notes for Parents on Central Allocation" and I have made the above choices at my own will.
本人同意教育局透過電話資訊形式(SMS)通知學生的學位結果予本人，本人可接收SMS的手機號碼填寫在合適的方格內(如不同意接收SMS請留空此方格)。
Consent to receive the results of the allocation via SMS. The mobile phone number to receive the results should be filled in the appropriate box (leave this box empty if you do not wish to receive SMS).
家長/监护人簽名
Signature of Parent/Guardian []
日期
Date []
聯絡電話
Contact Tel. No. []

選校表一式三份，自動過底
(請勿撕開或摺疊)

無論有否申請自行分配學位，均須經就讀學校遞交已填妥的《中一派位選擇學校表格》

可以在甲部和乙部重複選填所屬學校網的學校

切勿在同一部分重複同一學校選擇

切勿在乙部只選填數間心儀的學校，這樣並不會增加獲派有關學校的機會

乙部最少填寫20個志願

教育局

EDUCATION BUREAU

2022/2024 年度中學學位分配
SECONDARY SCHOOL PLACES ALLOCATION 2022/2024

中一派位選擇學校表格

Secondary One Choice of Schools Form

填寫本表格前請參閱家長存根背頁的注意事項
Please read the Points to Note overleaf of the Parent Copy

教育局存根
EDB Copy

For Office Use

ID C

PAU 50008

學生編號
Student Reference No.

² M1234567 ¹⁰

學生姓名
Name of Student CHAN SIU MING 陳小明

性別
Sex F

班別
Class 6A

就讀小學
Primary School Attending Lok Sin Tong Yeung Chung Ming Pri Sch

甲部 不受學校網限制的學校選擇
Part A Unrestricted School Choices

請家長檢查預印資料有沒有錯誤

(請在學生英文姓名旁以黑色原子筆寫上學生的中文姓名)

1. 如需改動，切勿使用塗改液或塗改帶
2. 應用斜線劃去，並在旁清楚寫出正確的學校編號再加簽
3. 必須在每一份表格上更正及簽署

Please refer to the "Secondary School List"
 The school choices in Part B will be proces

選擇次序 Order of Preference	20	1	22	23	2	25	26	3
學校編號 School Code		2	8	3				

277

選擇次序 Order of Preference	50	11	52	53	12	55	56	13
學校編號 School Code								

教育局在本年度派位結果公布當日早上(約早上10時)會以電話短訊形式通知家長學生的派位結果。家長如欲接收有關通知短訊，可填寫一個可接收短訊的手提電話號碼。

學生返回就讀小學領取派位結果的安排及其他有關派位結果公布的行政安排將維持不變。

學校編號
School Code

本人聲明，表內所選填的學校為本人閱讀《統一派位家長須知》後自願填寫的。
I certify that I have read the "Notes for Parents on Central Allocation" and I have made the above choices at my own will.

本人同意教育局透過電話短訊形式(SMS)通知學生的派位結果予本人。本人可接收SMS的手提電話號碼已填寫在右邊的方格內(如不同意接收SMS請留空此方格)。
Consent is given for the Education Bureau to inform me of the allocation results of the student via SMS message. My mobile phone number which can receive SMS is provided in the box on the right (please leave the box blank if you do not wish to receive SMS).

填寫手提電話號碼

家長/監護人簽署
Signature of Parent/Guardian

DM

日期
Date

20 - 4 - 2024

家長/監護人姓名(請用正楷填寫)
Name of Parent/Guardian (In BLOCK Letters)

陳大明

同一人

住址
Home Address

現住地址 / 跨網者填寫新地址

聯絡電話
Contact Tel. No.

必須填寫(手提電話/其他聯絡電話)

頁底資料請用清晰正楷字體寫清楚
(家長姓名/地址/電話)

26/4(五)或之前交回已完成填寫的 《中一派位選擇學校表格》

教育局
EDUCATION BUREAU
2019 / 2021 年度中學學位分配
SECONDARY SCHOOL PLACES ALLOCATION 2019 / 2021
中一派位選擇學校表格
Secondary One Choice of Schools Form
填寫本表格前請參閱家長存根背頁的注意事項
Please read the Points to Note overleaf of the Parent Copy

教育局存根
EDB Copy
For Office Use
NO ()
ID C
PAU 60828

學生編號
Student Reference No.

學生姓名
Name of Student 性別 Sex 班別 Class

就讀小學
Primary School Attending LOK SIN TONG YEUNG CHUNG MING PRI SCH

甲部 不受學校網限制的學校選擇
Part A Unrestricted School Choices

這部分可選擇任何學校網的學校，包括學生所屬學校網。請參閱《不受學校網限制選校手冊》，並依選擇的優先次序填上學校編號。電腦會先處理甲部的學校選擇。
You may select schools from ANY school nets, including the student's school net. Please refer to the "Handbook for Unrestricted School Choices" and enter the School Codes in order of preference. The school choices in Part A will be processed first.

第一選擇 First Choice	第二選擇 Second Choice	第三選擇 Third Choice
學校編號 School Code <input style="width: 100%;" type="text"/>	學校編號 School Code <input style="width: 100%;" type="text"/>	學校編號 School Code <input style="width: 100%;" type="text"/>

乙部 按學校網的學校選擇
Part B Restricted School Choices

學生所屬學校網
Student's School Net

請參閱學生所屬學校網的《中學一覽表》，並依選擇的優先次序填上網內的學校編號。學生如未獲分配甲部選擇的學校，電腦便會處理乙部的學校選擇。
Please refer to the "Secondary School List" and enter the School Codes within student's school net in order of preference. The school choices in Part B will be processed if students are not allocated school places in Part A.

選擇次序 Order of Preference	1	2	3	4	5	6	7	8	9	10
學校編號 School Code	<input style="width: 100%;" type="text"/>	<input style="width: 100%;" type="text"/>	<input style="width: 100%;" type="text"/>	<input style="width: 100%;" type="text"/>	<input style="width: 100%;" type="text"/>	<input style="width: 100%;" type="text"/>	<input style="width: 100%;" type="text"/>	<input style="width: 100%;" type="text"/>	<input style="width: 100%;" type="text"/>	<input style="width: 100%;" type="text"/>

選擇次序 Order of Preference	11	12	13	14	15	16	17	18	19	20
學校編號 School Code	<input style="width: 100%;" type="text"/>	<input style="width: 100%;" type="text"/>	<input style="width: 100%;" type="text"/>	<input style="width: 100%;" type="text"/>	<input style="width: 100%;" type="text"/>	<input style="width: 100%;" type="text"/>	<input style="width: 100%;" type="text"/>	<input style="width: 100%;" type="text"/>	<input style="width: 100%;" type="text"/>	<input style="width: 100%;" type="text"/>

選擇次序 Order of Preference	21	22	23	24	25	26	27	28	29	30
學校編號 School Code	<input style="width: 100%;" type="text"/>	<input style="width: 100%;" type="text"/>	<input style="width: 100%;" type="text"/>	<input style="width: 100%;" type="text"/>	<input style="width: 100%;" type="text"/>	<input style="width: 100%;" type="text"/>	<input style="width: 100%;" type="text"/>	<input style="width: 100%;" type="text"/>	<input style="width: 100%;" type="text"/>	<input style="width: 100%;" type="text"/>

本人聲明，表內所填的學校為本人閱讀《統一派位家長須知》後自願填寫的。
I certify that I have read the "Notes for Parents on Central Allocation" and I have made the above choices at my own will.

本人同意教育局透過電話短訊形式(SMS)通知學生的派位結果予本人。本人可接收SMS的手提電話號碼已填寫在右邊方格內。如不同意接收SMS請留空此方格。
Consent is given for the Education Bureau to inform me of the allocation results of the student via SMS message. My mobile phone number which can receive SMS is provided in the box on the right (please leave the box blank if you do not wish to receive SMS).

家長/監護人簽署
Signature of Parent/Guardian 日期 Date

家長/監護人姓名 (請用正楷填寫)
Name of Parent/Guardian (In BLOCK Letters)

住址
Home Address

聯絡電話
Contact Tel. No.

EDB 140 803 307

填表須知(填表前)

- 詳細閱讀「中學一覽表」
 - 先在「中學一覽表」劃去性別與子女不適用的中學 (如女生刪去男校，男生刪去女校)
 - 利用**選校表草稿**及**模擬選校表**填寫屬意中學的次序
 - 填好模擬選校表後，檢查清楚**有沒有重覆選填心儀中學**，並確保**選擇符合子女的學習表現及性向**
- ***重覆選擇並不會增加獲派的機會，反而會喪失一個選項**
- **首5個志願必須審考慮**，家長可諮詢指導老師的意見，完成填寫模擬選校表(綠色)簽名確實後交老師校閱

填表須知(填寫正本時)

- 核對學生個人資料(姓名/性別/學生編號/學校網)
- 表格需用**黑色原子筆**填寫
- 選校表一式三份，自動過底(請勿撕開及摺疊)
- 甲乙部每格填上學校編號的三位數字
- 於頁底適當位置清楚填寫各項資料
(家長姓名、簽署、地址、聯絡電話及日期等)
- 若有刪改的地方，必須在**每一份**表格上**更正及簽署**
- **儘量填滿甲乙部選校志願，乙部最少填寫20個志願，但切勿在同一部分重複同一學校選擇**
- **請於26/4(五)或之前交回指導老師**

①中一統一派位 選校表初稿 (已於考試前派發)

樂善堂楊仲明學校
2022/2024年度中一統一派位選校表初稿

學生姓名: _____ 班別: _____ 指導老師: _____

為使4月開展的統一派位階段順利進行,請家長及學生利用本表格做好選擇30間中學的資料搜集及準備。

甲部: 不受學校網限制的學校(可選全港或本區中學)
(甲部可選在全港所屬的校網選校,甲1-3請勿重複選填)

乙部: 按學校網的學校選擇(本區中學)
(乙部只可選所屬校網中學,若甲部填寫的屬於所屬校網,惟乙部1-30的選項不可重複。請家長儘量選擇30間學校)

學生所屬校網 _____

學校名稱

1	
2	
3	
4	
5	
6	
7	
8	
9	
10	
11	
12	
13	
14	
15	
16	
17	
18	
19	
20	
21	
22	
23	
24	
25	
26	
27	
28	
29	
30	

教育局將於2024年4月中旬派發統一派位參考資料

18區中學名單見《中學概覽2023/2024》

中一派位選擇學校表格
Secondary One Choice of Schools Form

模擬選校表

學生姓名: _____ 班別: _____ 指導老師: _____ 所屬校網: _____

甲部 不受學校網限制的學校選擇
Part A Unrestricted School Choices

這部分可選擇任何學校網的學校,包括寫所屬學校網。請參閱《不受學校網限制選校手冊》,並依選擇的優先次序填上學校編號。電腦會先處理甲部的學校選擇。
You may select schools from ANY school nets, including the student's school net. Please refer to the "Handbook for Unrestricted School Choices" and enter the School Codes in order of preference. The school choices in Part A will be processed first.

第一選擇
First Choice

學校編號 School Code

學校簡稱

第二選擇
Second Choice

學校編號 School Code

學校簡稱

第三選擇
Third Choice

學校編號 School Code

學校簡稱

乙部 按學校網的學校選擇
Part B Restricted School Choices

請參閱學生所屬學校網的《中學一覽表》,最多選三十所,最少需填二十所。切勿在同一部分重複同一學校選擇。
Please refer to the "Secondary School List" and enter the School Codes within student's school net in order of preference. The school choices in Part B will be processed if students are not allocated school places in Part A.

選擇次序 Order of Preference	1	2	3	4	5	6	7	8	9	10
學校編號 School Code										
學校簡稱										

選擇次序 Order of Preference	11	12	13	14	15	16	17	18	19	20
學校編號 School Code										
學校簡稱										

選擇次序 Order of Preference	21	22	23	24	25	26	27	28	29	30
學校編號 School Code										
學校簡稱										

本人聲明: 本人同意教師在選校表格內提供我的電話號碼,以便接收SMS。
I certify that I have given my consent to provide my phone number to receive SMS.

家長/監護人簽名
Signature of Parent/Guardian

家長/監護人姓名
Name of Parent/Guardian (In BLOCK Letters)

住址
Home Address

聯絡電話
Contact Tel. No.

日期
Date

②中一統一派位 模擬選校表 (需填寫學校編號) (於今天派發)

中一派位選擇學校表格
Secondary One Choice of Schools Form

模擬選校表

學生姓名：_____ 班別：_____ 指導老師：_____ 所屬校網：_____

甲部 不受學校網限制的學校選擇
Part A Unrestricted School Choices ← 如不選擇他區中學，可填寫所屬校網中學（可與乙1-3意願相同）

這部分可選擇任何學校網的學校，包括學生所屬學校網，請參閱《不受學校網限制選校手冊》，並依選擇的優先次序填上學校編號。電腦會先處理甲部的學校選擇。
You may select schools from ANY school nets, including the student's school net. Please refer to the "Handbook for Unrestricted School Choices" and enter the School Codes in order of preference. The school choices in Part A will be processed first.

第一選擇 First Choice	第二選擇 Second Choice	第三選擇 Third Choice
學校編號 School Code	學校編號 School Code	學校編號 School Code
學校簡稱	學校簡稱	學校簡稱

乙部 按學校網的學校選擇
Part B Restricted School Choices ← 參閱所屬校網的《中學一覽表》，最多選三十所，最少需填二十所
切勿在同一部分重複同一學校選擇

請參閱學生所屬學校網的《中學一覽表》，並依選擇的優先次序填上網內的學校編號，學生如未獲分配甲部選擇的學校，電腦便會處理乙部的學校選擇。
Please refer to the "Secondary School List" and enter the School Codes within student's school net in order of preference. The school choices in Part B will be processed if students are not allocated school places in Part A.

選擇次序 Order of Preference	1	2	3	4	5	6	7	8	9	10
學校編號 School Code										
學校簡稱										

選擇次序 Order of Preference	11	12	13	14	15	16	17	18	19	20
學校編號 School Code										
學校簡稱										

選擇次序 Order of Preference	21									
學校編號 School Code										
學校簡稱										

本人聲稱，表內所填的學校網
I certify that I have read the "Notes

本人同意表背局透通電箱短訊形
邊各方格內（如不同意請收SMS
Consent is given for the Education
please number which can receive
receive SMS).

家長/監護人簽署
Signature of Parent/Guardian _____

家長/監護人姓名（請用已學填報
Name of Parent/Guardian (In H.K.)

住址
Home Address _____

聯絡電話
Contact Tel. No. _____

請家長利用
「模擬選校表」
填寫甲部3間及
乙部30間中學的
校名及學校編號

明日(4月12日)會
安排統一派位選
校及填表工作坊
，請家長預先完
成填寫初稿或模
擬選校表，好讓
指導老師能給予
意見

4. 中一派位電子平台遞交選校表須知

- ◆ 為配合「智慧政府」策略，教育局會由 2023 年起分階段將中一入學申請全面電子化。家長可登記成為「中一派位電子平台」用戶並以「智方便+」綁定帳戶，除紙本申請表外，家長亦可選擇透過「中一派位電子平台」遞交自行分配學位或統一派位申請，獲取自行分配學位正取通知及派位結果。
- ◆ 如家長在申請自行派位階段時，**① 已登記成為「中一派位電子平台」用戶**並以**②「智方便+」綁定帳戶**，除紙本申請表外，亦可透過電子平台遞交《選校表格》。
- ◆ 有關指引詳見《統一派位家長須知》以及中學學位分配辦法網頁「中一入學申請電子化」的相關影片及家長指南。
- ◆ **如家長已向就讀小學遞交紙本《選校表格》，請勿透過「中一派位電子平台」重複遞交申請，反之亦然。**

家長仍可繼續以紙本形式進行統一派位的申請

5. 選校要點

1. 了解現況

- 子女的本質、性格及學習表現
- 本區校網的中學資料

2. 進行分析

心儀中學的辦學宗旨、學校特色、語文政策、課程發展、新高中學制的增值成績、校風、學生支援、課外活動等，以及受歡迎程度

→ 目標：選擇適合子女的中學

2018-2022全港升中整體獲派首3志願百分比

近年升中派位滿意率

年度	參與人數	獲派首三志願	獲派首志願
2023	50,508	91%	80%
2022	49,448	94%	83%
2021	52,055	92%	81%
2020	54,112	90%	77%
2019	52,917	87%	74%
2018	49,554	89%	75%

資料來源：教育局

資料來源：香港文匯報 中一派位獲首三志願滿意率回落 (2023-07-10)

✓ 請審慎決定首3志願的選擇及排位

認清大環境形勢

教育 / 中小學校園

升中派位 | 龍年效應下學額競爭激烈 專家倡選校策略「門當戶對」

撰文：洪芷菁

出版：2024-04-09 21:33 更新：2024-04-09 22:45



資料來源：升中派位 | 龍年效應下學額競爭激烈 專家倡選校策略「門當戶對」 | 香港01 2024.04.09



資料來源：【18區英中學額】全港英中維持平均5人爭1學額 東區英中學額急增逾2成 TOPICK 2024.04.09

升中派位 | 統一派位逾5萬人爭1萬英中學額 即睇各區英中競爭情況

撰文：郭曉晴 陳嘉慧 張家倫

出版：2024-04-09 13:38 更新：2024-04-09 15:58



資料來源：升中派位 | 統一派位逾5萬人爭1萬英中學額 即睇各區英中競爭情況 | 香港01 2024.04.09



2024年英中統一派位競爭情況

地區	英中學額	該區學生人數*	每學位競爭人數
離島	46	1,269	27.6
南區	54	1,041	19.3
西貢	344	2,491	7.2
元朗	800	5,061	6.3
荃灣	340	2,136	6.3
觀塘	707	4,418	6.2
深水埗	488	2,930	6.0
大埔	400	2,319	5.8
屯門	680	3,742	5.5

家長在選校前，應了解子女的能力，並充分諮詢老師意見

6. 統一派位填表工作坊安排

日期	2024年4月12日 (星期五)
時間	08 : 30 至 17 : 00 (請依與老師約定的時間準時到校)
模式	<ul style="list-style-type: none">- 六年級學生不用上課，請家長與學生一同到校參加面談- 家長到校後先到校務處簽到，由校務處同事聯絡指導老師到大堂接家長到禮堂進行面談- 本校鼓勵家長與學生善用時間，於當天帶同子女參觀中學、了解心儀中學的交通和環境、討論選校安排及填寫《中一派位選擇學校表格》
內容	<ol style="list-style-type: none">(1) 請家長預先填妥模擬選校表，以便老師給予意見(2) 如家長對填寫《中一派位選擇學校表格》正本或升中事宜上有疑問，亦可提出(3) 歡迎家長與老師保持連繫，以獲選校支援

26/4(五)或之前交回 《中一派位選擇學校表格》

教育局
EDUCATION BUREAU
2019 / 2021 年度中學學位分配
SECONDARY SCHOOL PLACES ALLOCATION 2019 / 2021
中一派位選擇學校表格
Secondary One Choice of Schools Form
填寫本表格前請參閱家長存根背頁的注意事項
Please read the Points to Note overlaid of the Parent Copy

教育局存根
EDB Copy
For Office Use
NO ()
ID C
PAU 60828

學生編號
Student Reference No.

學生姓名
Name of Student 性別 Sex 班別 Class

就讀小學
Primary School Attending LOK SIN TONG YEUNG CHUNG MING PRI SCH

甲部 不受學校網限制的學校選擇
Part A Unrestricted School Choices

這部分可選擇任何學校網的學校，包括學生所屬學校網。請參閱《不受學校網限制選校手冊》，並依選擇的優先次序填上學校編號。電腦會先處理甲部的學校選擇。
You may select schools from ANY school nets, including the student's school net. Please refer to the "Handbook for Unrestricted School Choices" and enter the School Codes in order of preference. The school choices in Part A will be processed first.

第一選擇 First Choice	第二選擇 Second Choice	第三選擇 Third Choice
學校編號 School Code <input type="text"/>	學校編號 School Code <input type="text"/>	學校編號 School Code <input type="text"/>

乙部 按學校網的學校選擇
Part B Restricted School Choices

請參閱學生所屬學校網的《中學一覽表》，並依選擇的優先次序填上網內的學校編號。學生如未獲分配甲部選填的學校，電腦便會處理乙部的學校選擇。
Please refer to the "Secondary School List" and enter the School Codes within student's school net in order of preference. The school choices in Part B will be processed if students are not allocated school places in Part A.

選擇次序 Order of Preference	1	2	3	4	5	6	7	8	9	10
學校編號 School Code	<input type="text"/>	<input type="text"/>	<input type="text"/>	<input type="text"/>	<input type="text"/>	<input type="text"/>	<input type="text"/>	<input type="text"/>	<input type="text"/>	<input type="text"/>
選擇次序 Order of Preference	11	12	13	14	15	16	17	18	19	20
學校編號 School Code	<input type="text"/>	<input type="text"/>	<input type="text"/>	<input type="text"/>	<input type="text"/>	<input type="text"/>	<input type="text"/>	<input type="text"/>	<input type="text"/>	<input type="text"/>
選擇次序 Order of Preference	21	22	23	24	25	26	27	28	29	30
學校編號 School Code	<input type="text"/>	<input type="text"/>	<input type="text"/>	<input type="text"/>	<input type="text"/>	<input type="text"/>	<input type="text"/>	<input type="text"/>	<input type="text"/>	<input type="text"/>

本人聲明：表內所選填的學校為本人閱讀《統一派位家長須知》後自願填寫的。
I certify that I have read the "Notes for Parents on Central Allocation" and I have made the above choices at my own will.

本人同意教育局透過電話短訊形式(SMS)通知學生的學位結果予本人，本人可接收SMS的手提電話號碼已填寫在右邊方格內。如不同意接收SMS請留空此方格。
Consent is given for the Education Bureau to inform me of the allocation results of the student via SMS message. My mobile phone number which can receive SMS is provided in the box on the right (please leave the box blank if you do not wish to receive SMS).

家長/監護人簽署
Signature of Parent/Guardian 日期 Date

家長/監護人姓名(請用正楷填寫)
Name of Parent/Guardian (In BLOCK Letters)

住址 Home Address

聯絡電話 Contact Tel. No.

EDB 140 303 307

2022/2024 年度 公布中一派位結果
及學生向獲派中學的註冊日期如下：

公布派位結果日期：2024 年 7 月 9 日
辦理註冊日期：2024 年 7 月 11 日及 12 日

查詢

網址

教育局(www.edb.gov.hk) :

主頁 > 教育制度及政策 > 小學及中學教育 >
學位分配 > 中學學位分配辦法

電話

一般查詢 2832 7740 / 2832 7700



地址

九龍觀塘偉業街223號宏利金融中心2樓2室

樂善堂楊仲明學校

升中路上與您同行
楊校2023再創高峰

